



การไฟฟ้าส่วนภูมิภาค
RR PROVINCIAL ELECTRICITY AUTHORITY

วิญญูขอตัดไฟ

เลขที่ ก.๓.พทท. ๑๓๔๕ /๒๕๖๗
ชื่อผู้รับ นายพัทธนันท์ พิชิตสุวรรณชล
ชื่อผู้ส่ง นายสุรวุฒิ บุญนาค

วันที่ ๑๐ กันยายน ๒๕๖๗
ตำแหน่ง อ.ก.ป.บ.(ก๓)
ตำแหน่ง ผจก.กฟส.พนมทวน

ด้วยการไฟฟ้า พนมทวน จะขอตัดไฟเพื่อปฏิบัติงานในระบบจำหน่ายแรงสูง/สถานีไฟฟ้า ตามแผนผัง
สังเขปแนบ จำนวน ๑ แผ่น ดังนี้

ที่	ฟีดเดอร์	วัน/เดือน/ปี	ตั้งแต่เวลา	ถึงเวลา	ลักษณะงานที่ปฏิบัติ และบริเวณที่ปฏิบัติงาน	จาก	ถึง	ผู้ควบคุม งาน
๑	UTG09	<u>๑๑ ก.ย. ๖๗</u>	๐๘.๓๐ น.	๑๗.๐๐ น.	ติดตั้งอุปกรณ์ ตัน UG สายส่ง ๑๑๕ เควี แยกไฟสี่	UTG09S-03	UTG09S-05	นายอนุชา ชำนาญเรือ

พื้นที่ที่มีผู้ใช้ไฟได้รับผลกระทบ(ไฟดับ) ๓๐ ราย

ผู้ประสานงานการดับไฟ ชื่อ นายอนุชา ชำนาญเรือ ตำแหน่ง ผ.ก.ป. โทร. ๐๘๔-๓๑๖๒๐๑๙

๑. มีสายเคเบิลใยแก้วนำแสง ๑.๑ มีโอกาสชำรุด ๑.๒ ไม่มีโอกาสชำรุด
๒. ไม่มีสายเคเบิลใยแก้วนำแสง
๓. พิกัดพื้นที่ไฟดับ ๓.๑ จุดเริ่มต้น lat: ๑๔.๓๓๕๒๖๒, long: ๙๙.๗๕๗๒๙๒
๓.๒ จุดสิ้นสุด lat: ๑๔.๓๓๕๓๘๖, long: ๙๙.๗๕๑๓๕๙

ลงชื่อ Angel
(นายสุรวุฒิ บุญนาค)
ตำแหน่ง ผจก.กฟส.พนมทวน

สำหรับแผนกควบคุมการจ่ายไฟ (ผคฟ.) กฟก.๓
เรียน อ.ก.ป.บ.(ก.๓)

ผคฟ. พิจารณาแล้วเห็นควร

UTG๑๕-๐๔
PTV2S-12
UTG๑S-๐5

อนุมัติให้ดับไฟตามคำขอข้อ 1 ฟีดเดอร์ UTG๐9 จาก UTG๑S-๐3 ถึง

ในวันที่ 18 ก.ย. 67 ตั้งแต่เวลา ๐8.30 น. ถึง 17.๐๐ น. ตามใบสั่งทำสวิตซ์ซึ่งเลขที่ 1330/67

อนุมัติให้ดับไฟตามคำขอข้อ ฟีดเดอร์ จาก ถึง

ในวันที่ ตั้งแต่เวลา น. ถึง น. ตามใบสั่งทำสวิตซ์ซึ่งเลขที่

อนุมัติให้ดับไฟตามคำขอข้อ ฟีดเดอร์ จาก ถึง

ในวันที่ ตั้งแต่เวลา น. ถึง น. ตามใบสั่งทำสวิตซ์ซึ่งเลขที่

พนักงานศูนย์ฯ นาย บุญทอง ฝาพันธ์ ประสานงานการขอตัดไฟกับ นายอนุชา ชำนาญเรือ

สำหรับผู้อนุมัติ

ที่ ก.๓ กปบ.(คฟ.)
เรียน ผจก. กฟส. พทท. กฟส. พทท.
อก.วว.(ก.๓)

อนุมัติ และแจ้ง จป. เพื่อตรวจสอบความปลอดภัย,
พร้อมทั้งลงข้อมูลแจ้งแผนดับไฟลงใน www.pea.co.th

(นายสิริภักดิ์ โพธิ์พันธ์)
วศก.5 แทน ข.ค.ค.ค.

ขั้นตอนการสวิตซ์ซึ่ง 2 แผ่น
แผนผังแนบ 1 แผ่น



ผจพ. - (สถานี -)

เพื่อทราบ และจัดพนักงานเข้าปฏิบัติงานร่วมกับศูนย์
นครปฐม ตั้งแต่เวลา น. เป็นต้นไป จนกว่างานจะแล้วเสร็จ

(นายเลอพงศ์ แก่นจันทร์)

ร.ก.ป.บ.(ก๓) ปฏิบัติงานแทน อ.ก.ป.บ.(ก๓)

ใบสั่งทำสวิตชิง

1. สถานที่ทำงาน	แยกไผ่สี (UTG09)					
2. กำหนดวันที่ทำงาน	18 ก.ย. 67	เวลา	08.30 น.	ถึง	17.00	น.
3. ผู้ขอทำงาน	กฟส.พท.	งานที่ทำ	ติดตั้งอุปกรณ์ ตัน UG 115 เควี		ตามใบขอปฏิบัติงาน	1330/2567
4. เตรียมการสวิตชิงโดย			นายขุนทอง ฝาเงิน	วันที่	11 กันยายน 2567	
5. ตรวจสอบสวิตชิงโดย				วันที่	11 กันยายน 2567	
6. อนุมัติสวิตชิงโดย				วันที่	11 กันยายน 2567	
7. สั่งทำสวิตชิงโดย	1. นายสุภาสวดี, นายอนุสรณ์, นายวรรณพงษ์, นายมนโชน 2. นายพิรภัทร, น.ส.สุภาชชา, นายขุนทอง, นายศักดิ์สิทธิ์, นายพนิต 3. นายนครินทร์, น.ส.พิชชา, นายณัฐกาญจน์, นายสุธี, นายสามารถ					(กะ1 00.00 น. - 08.00 น.) (กะ2 08.00 น. - 16.00 น.) (กะ3 16.00 น. - 24.00 น.)

ที่	รหัสอุปกรณ์	สภาพอุปกรณ์ ปกติก่อน ดำเนินการ	ดำเนินการ	เวลา	ผู้ดำเนินการ	ผู้สั่งการ	หมายเหตุ
1	ตรวจสอบอุปกรณ์ป้องกันและอุปกรณ์ตัดตอนก่อนทำสวิตชิง						
2	UTG-TP1	"OLTC" Auto	"OLTC" Manual		UTG		
3	UTG-TP2	"OLTC" Auto	"OLTC" Manual		UTG		
4	UTG05VB-01	"ON" Auto Reclose	"OFF" Auto Reclose		UTG		
5	UTG09VB-01	"ON" Auto Reclose	"OFF" Auto Reclose		UTG		
6	BOP-TP2	"OLTC" Auto	"OLTC" Manual		BOP		
7	BOP09VB-01	"ON" Auto Reclose	"OFF" Auto Reclose		BOP		
8	ย้ายโหลด UTG09 บางส่วนไปรับไฟจาก UTG05						
9	UTG05S-08	ปลด, ล็อคคาน	สับ		หจจ.		SF6 ดึงข้ามถนนแยกไผ่สี
10	UTG09S-04	สับ	ปลด, ล็อคคาน		หจจ.		SF6 แยกไผ่สีเลาขวัญ
11	ย้ายโหลด UTG09 บางส่วนไปรับไฟจาก BOP09						
12	BOP09S-06	ปลด, ล็อคคาน	สับ		หจจ.		SF6 ข้าง กฟส. ห้วยกระเจา
13	UTG09S-05	สับ	ปลด, ล็อคคาน		หจจ.		SF6 บิมน้ำมันใหม่แยกไผ่สี
14	เมื่อพร้อมดับไฟ เวลา 08.30 น.						
15	UTG09S-03	สับ	ปลด (ใช้โหลดบัสเตอร์)		หจจ.		DIS ตลาดนัด
16	ตรวจสอบ SF6 รหัส PTU02S-12 แยกไผ่สี อยู่ตำแหน่ง "OPEN+LOCK"						
17	แจ้งพื้นที่ไฟดับให้ กฟส.พท. รับทราบ						
18	แจ้ง กฟส.พท. ให้ Test ไฟ หากไม่มีไฟให้ Short Ground จุด G1						
19	แจ้ง กฟส.พท. ให้ Test ไฟ หากไม่มีไฟให้ Short Ground จุด G2						
20	เมื่อ กฟส.พท. ทำการ Test ไฟ และ Short Ground ครบทุกจุด พร้อมลงข้อมูลใน Wesafe เรียบร้อยแล้ว						
21	แจ้งชุดปฏิบัติงานทำงานได้						
22	UTG-TP1	"OLTC" Manual	"OLTC" Auto		UTG		
23	UTG-TP2	"OLTC" Manual	"OLTC" Auto		UTG		
24	UTG05VB-01	"OFF" Auto Reclose	"ON" Auto Reclose		UTG		
25	UTG09VB-01	"OFF" Auto Reclose	"ON" Auto Reclose		UTG		
26	BOP-TP2	"OLTC" Manual	"OLTC" Manual		BOP		
27	BOP09VB-01	"OFF" Auto Reclose	"ON" Auto Reclose		BOP		

ที่	รหัสอุปกรณ์	สภาพอุปกรณ์ ปกติก่อน ดำเนินการ	ดำเนินการ	เวลา	ผู้ดำเนินการ	ผู้สั่งการ	หมายเหตุ
สิ้นสุด Switching ช่วงเช้า							
28	เมื่อชุดปฏิบัติงาน ทำงานแล้วเสร็จ						
29	ตรวจสอบอุปกรณ์ป้องกันและอุปกรณ์ตัดตอนก่อนทำสวิชชิง						
30	UTG-TP1	"OLTC" Auto	"OLTC" Manual		UTG		
31	UTG-TP2	"OLTC" Auto	"OLTC" Manual		UTG		
32	UTG05VB-01	"ON" Auto Reclose	"OFF" Auto Reclose		UTG		
33	UTG09VB-01	"ON" Auto Reclose	"OFF" Auto Reclose		UTG		
34	BOP-TP2	"OLTC" Auto	"OLTC" Manual		BOP		
35	BOP09VB-01	"ON" Auto Reclose	"OFF" Auto Reclose		BOP		
36	แจ้ง กฟส.พทน. ปลด Short Ground จุด G1						
37	แจ้ง กฟส.พทน. ปลด Short Ground จุด G2						
38	เมื่อพร้อมจ่ายไฟ						
39	UTG09S-03	ปลด	สับ		กกจ.		DIS ตลาดนัด
40	ย้ายโหลด UTG09 บางส่วน คินจาก BOP09						
41	UTG09S-05	ปลด, ล็อคคาน	สับ		กกจ.		SF6 บีมน้ำมันใหม่แยกไฟสี
42	BOP09S-06	สับ	ปลด		กกจ.		SF6 ข้าง กฟส.ห้วยกระเจา
43	ย้ายโหลด UTG09 บางส่วน คินจาก UTG05						
44	UTG09S-04	ปลด, ล็อคคาน	สับ		กกจ.		SF6 แยกไฟสีเลาขวัญ
45	UTG05S-08	สับ	ปลด, ล็อคคาน		กกจ.		SF6 ดึงข้ามถนนแยกไฟสี
46	UTG-TP1	"OLTC" Manual	"OLTC" Auto		UTG		
47	UTG-TP2	"OLTC" Manual	"OLTC" Auto		UTG		
48	UTG05VB-01	"OFF" Auto Reclose	"ON" Auto Reclose		UTG		
49	UTG09VB-01	"OFF" Auto Reclose	"ON" Auto Reclose		UTG		
50	BOP-TP2	"OLTC" Manual	"OLTC" Manual		BOP		
51	BOP09VB-01	"OFF" Auto Reclose	"ON" Auto Reclose		BOP		
สิ้นสุด Switching ทั้งหมด							

โครงการพัฒนาระบบ

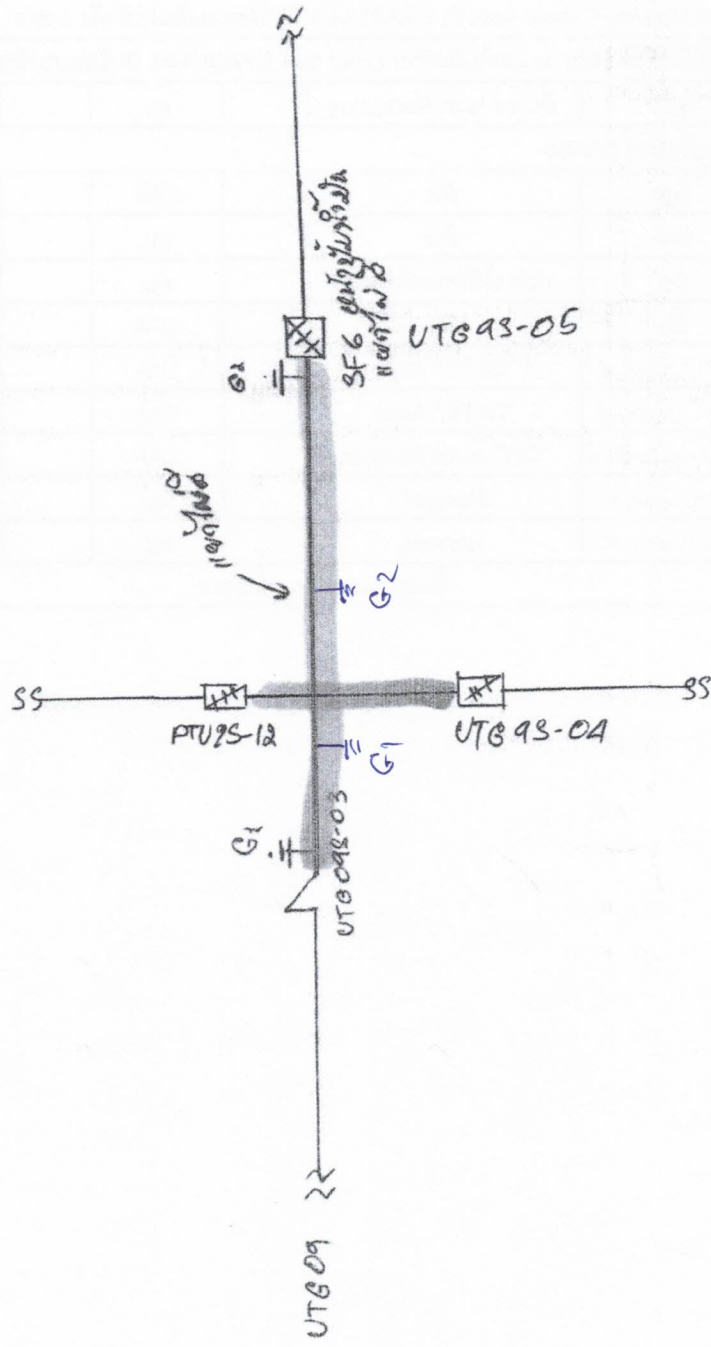

Copy
(นายอชชา ชำนาญกิจ)
ชว.ท.บ.ท.พ.อ.พ.ท.น.

2/10/2562